Edição Brasileira

EDIÇÃO ESPECIAL No. 6

HEAVY METAL®

ANO 2
R$ 7,00

THE ILLUSTRATED FANTASY MAGAZINE

CIMERIAN SATAN comics

AFRODISÍACA

Druuna

Paolo Eleuteri Serpieri

ISSN 1413-9359

Venda proibida para menores de 18 anos

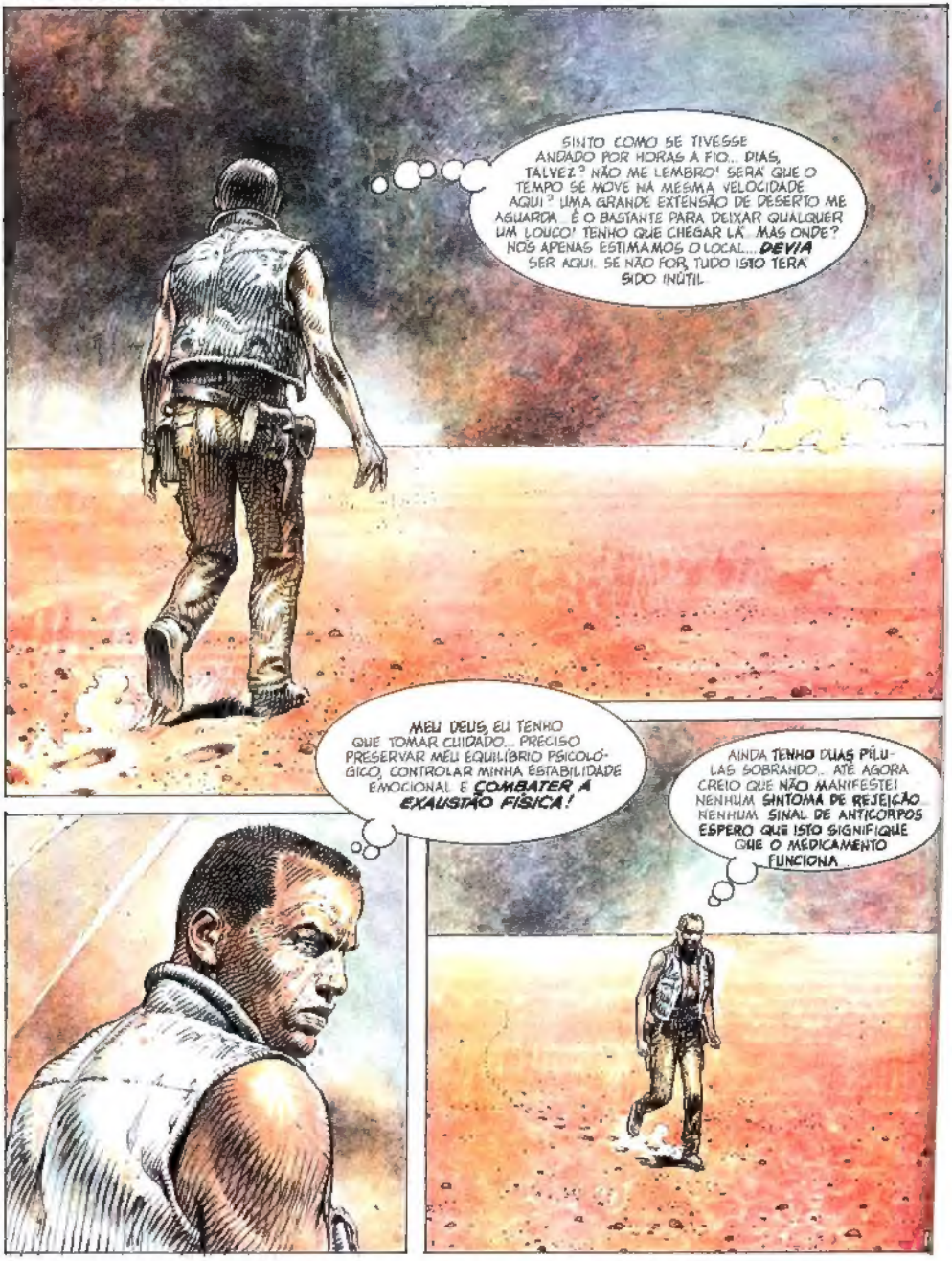
SINTO COMO SE TIVESSE ANDADO POR HORAS A FIO... DIAS, TALVEZ? NÃO ME LEMBRO! SERÁ QUE O TEMPO SE MOVE NA MESMA VELOCIDADE AQUI? UMA GRANDE EXTENSÃO DE DESERTO ME AGUARDA. É O BASTANTE PARA DEIXAR QUALQUER UM LOUCO! TENHO QUE CHEGAR LÁ. MAS ONDE? NÓS APENAS ESTIMAMOS O LOCAL... DEVIA SER AQUI. SE NÃO FOR, TUDO ISTO TERÁ SIDO INÚTIL.
MEU DEUS, EU TENHO QUE TOMAR CUIDADO... PRECISO PRESERVAR MEU EQUILÍBRIO PSICOLÓGICO, CONTROLAR MINHA ESTABILIDADE EMOCIONAL E COMBATER A EXAUSTÃO FÍSICA!
AINDA TENHO DUAS PÍLULAS SOBRANDO... ATÉ AGORA CREIO QUE NÃO MANIFESTEI NENHUM SINTOMA DE REJEIÇÃO NENHUM SINAL DE ANTICORPOS ESPERO QUE ISTO SIGNIFIQUE QUE O MEDICAMENTO FUNCIONA

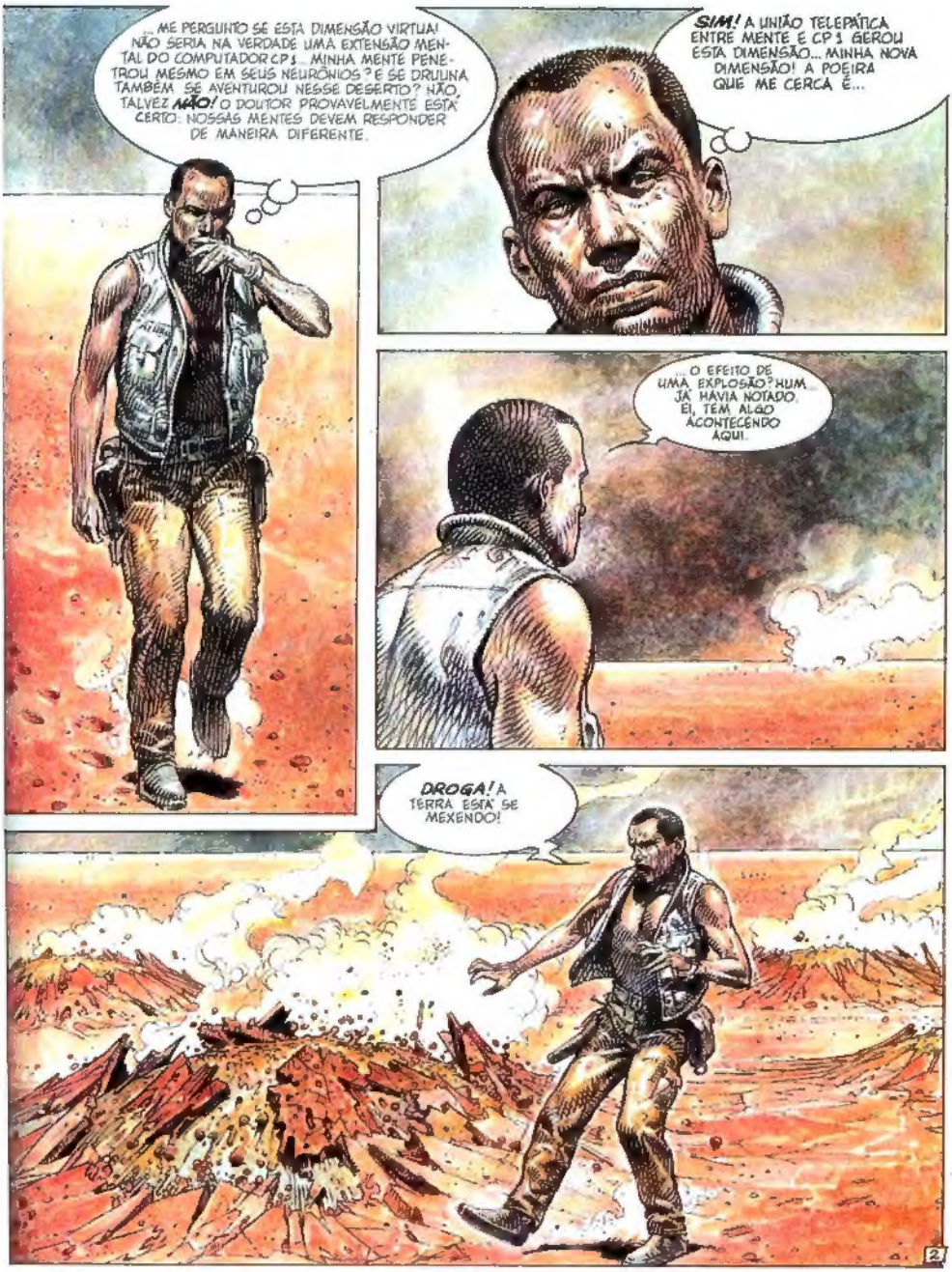
...ME PERGUNTO SE ESTA DIMENSÃO VIRTUAL NÃO SERIA NA VERDADE UMA EXTENSÃO MENTAL DO COMPUTADOR CPS... MINHA MENTE PENETROU MESMO EM SEUS NEURÔNIOS? E SE DRULINA TAMBÉM SE AVENTUROU NESSE DESERTO? NÃO, TALVEZ NÃO! O DOUTOR PROVAVELMENTE ESTÁ CERTO: NOSSAS MENTES DEVEM RESPONDER DE MANEIRA DIFERENTE.
SIM! A UNIÃO TELEPÁTICA ENTRE MENTE E CPS GEROU ESTA DIMENSÃO... MINHA NOVA DIMENSÃO! A POEIRA QUE ME CERCA É...
...O EFEITO DE UMA EXPLOSÃO? HUM... JÁ HAVIA NOTADO. EI, TEM ALGO ACONTECENDO AQUI.
DROGA! A TERRA ESTÁ SE MEXENDO!

OH, MEU DEUS...!
MALDITOS SEJAM...! ME PEGARAM! O QUE DIABOS CRIOU ESSES MONSTROS? DESGRAÇADOS! ELES DEVEM SER OS ANTICORPOS! ENTÃO EU CHEGUEI, FINALMENTE!
...EU DEVERIA USAR MINHA ARMA... MAS ELA PROVAVELMENTE VAI SER INÚTIL CONTRA ESTAS CRIATURAS! O MEDICAMENTO QUE EU TOMEI GEROU UM CAMPO DE FORÇA INTERNO. AGORA É A HORA DE SABER SE ELE FUNCIONA MESMO! UM DOS MONSTROS ESTÁ SE APROXIMANDO...!
EI, ELE PAROU... PARECE TER FICADO COMPLETAMENTE IMÓVEL. O ANTÍDOTO ESTÁ FUNCIONANDO?

TUDO BEM ATÉ AQUI!
INACREDITÁVEL! ESSE AQUI ESTÁ RAPIDAMENTE SENDO REABSORVIDO. OS OUTROS TAMBÉM! NADA SE MOVE... É COMO SE O TEMPO TIVESSE PARADO... COMO DESTROÇOS ESTRANHOS PERDIDOS NO DESERTO...
HUM... PARTE DELE PARECE SER FEITA DE METAL. SERÁ UMA MÁQUINA? O INTERIOR DEVIA CONTER MATÉRIA ORGÂNICA, MAS NÃO TENHO CERTEZA...
É ISSO! ESTE ODOR PÚTRIDO PROVA QUE ESTA COISA ESTÁ EM ESTADO AVANÇADO DE DECOMPOSIÇÃO... É MELHOR SAIR DAQUI!
4

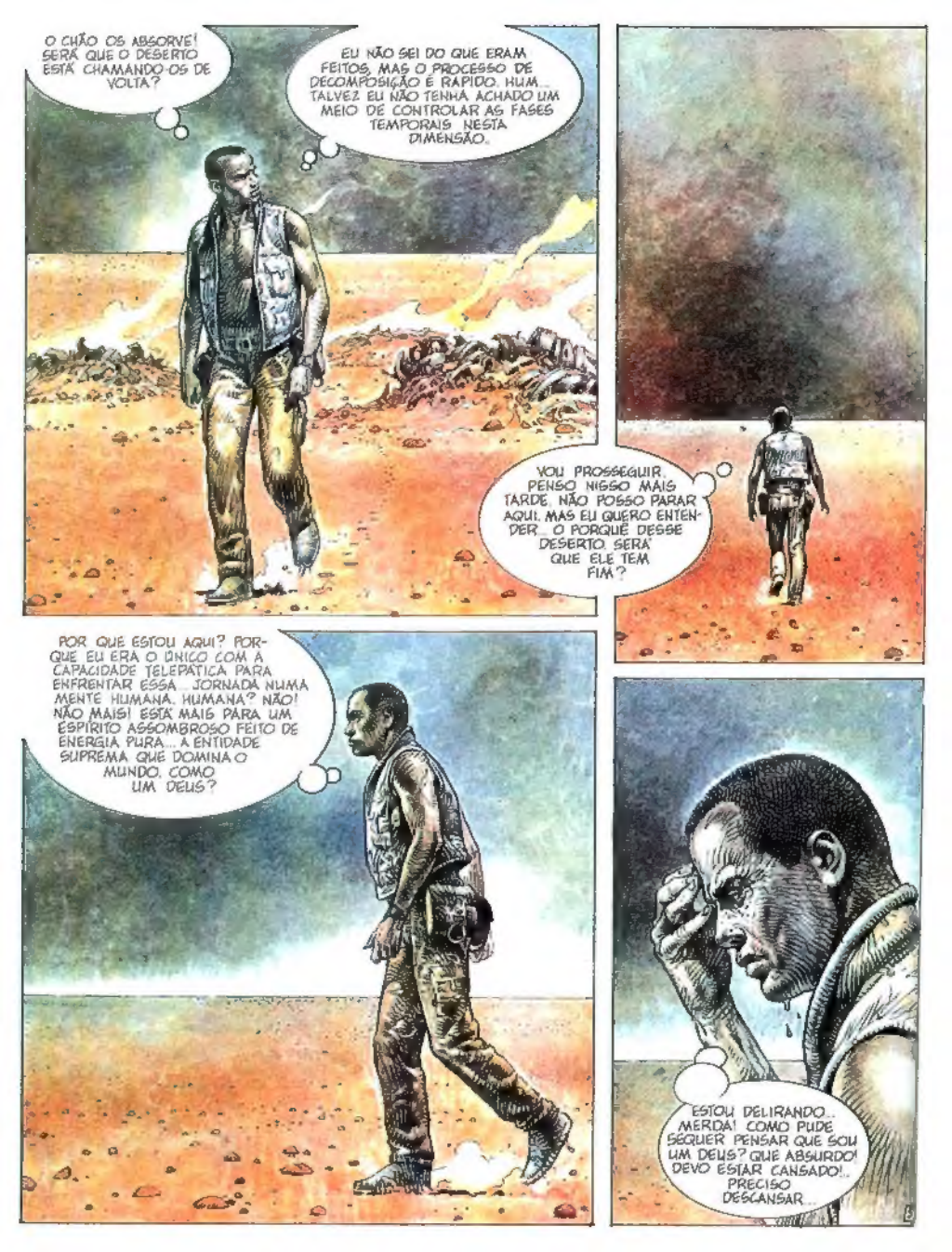
O CHÃO OS ABSORVE! SERÁ QUE O DESERTO ESTÁ CHAMANDO OS DE VOLTA?
EU NÃO SEI DO QUE ERAM FEITOS, MAS O PROCESSO DE DECOMPOSIÇÃO É RÁPIDO. HUM... TALVEZ EU NÃO TENHA ACHADO UM MEIO DE CONTROLAR AS FASES TEMPORAIS NESTA DIMENSÃO.
VOU PROSSEGUIR. PENSO NISSO MAIS TARDE. NÃO POSSO PARAR AQUI. MAS EU QUERO ENTENDER... O PORQUÊ DESSE DESERTO. SERÁ QUE ELE TEM FIM?
POR QUE ESTOU AQUI? PORQUE EU ERA O ÚNICO COM A CAPACIDADE TELEPÁTICA PARA ENFRENTAR ESSA JORNADA NUMA MENTE HUMANA. HUMANA? NÃO! NÃO MAIS! ESTÁ MAIS PARA UM ESPÍRITO ASSOMBROSO FEITO DE ENERGIA PURA... A ENTIDADE SUPREMA QUE DOMINA O MUNDO. COMO UM DEUS?
ESTOU DELIRANDO... MERDA! COMO PUDE SEQUER PENSAR QUE SOU UM DEUS? QUE ABSURDO! DEVO ESTAR CANSADO!.. PRECISO DESCANSAR...

ESTÁ ESCURECENDO... PRECISO DESCANSAR. TENHO DE RECUPERAR MINHAS ENERGIAS!
NÃO POSSO COCHILAR... MAS ESTOU MUITO CANSADO... ESTÁ TUDO CONFUSO NA MINHA MENTE. TENHO DE CONTROLAR MINHAS EMOÇÕES E ANSIEDADES... COMO SEMPRE FIZ, COMO FUI ENSINADO A FAZER. MAS DESTA VEZ, POSSO NÃO CONSEGUIR TRIUNFAR SOBRE MIM MESMO COMO SEMPRE FIZ DESDE... QUANDO?
DESDE QUANDO? AQUELA MULHER... SIM, É ISSO... DRUUNA... OH, DRUUNA! ESTOU AQUI POR VOCÊ... EU TE ATRAÍ PARA DENTRO DESTE SONHO... PARA DENTRO DESTE PESADELO ABSURDO... VOCÊ FOI ESCOLHIDA DENTRE TODOS NÓS PARA SE UNIR COM O "ESPÍRITO". E, POR CAUSA DESSA LOUCURA, TUDO O QUE RESTA É O SEU CORPO MAGNÍFICO, SENSUAL... SEU CORPO FRIO... MAS VOCÊ NÃO EXISTE MAIS... ONDE ESTÁ VOCÊ, MEU AMOR? NÃO MORRA. NÃO MORRA!
DRUUNA... ONDE VOCÊ ESTÁ? ONDE VOCÊ ESTÁ?
DRUUNA...
...AH... AHH... OH... OH...
6

AH! OH! SIM... SIM!
AQUELES GEMIDOS PARECEM VIR DESTA ABERTURA!
NÃO SÃO GEMIDOS SÃO GRITOS DE E A SUA VOZ É...
AH! AHHHAH... HUMM VAI... OH!

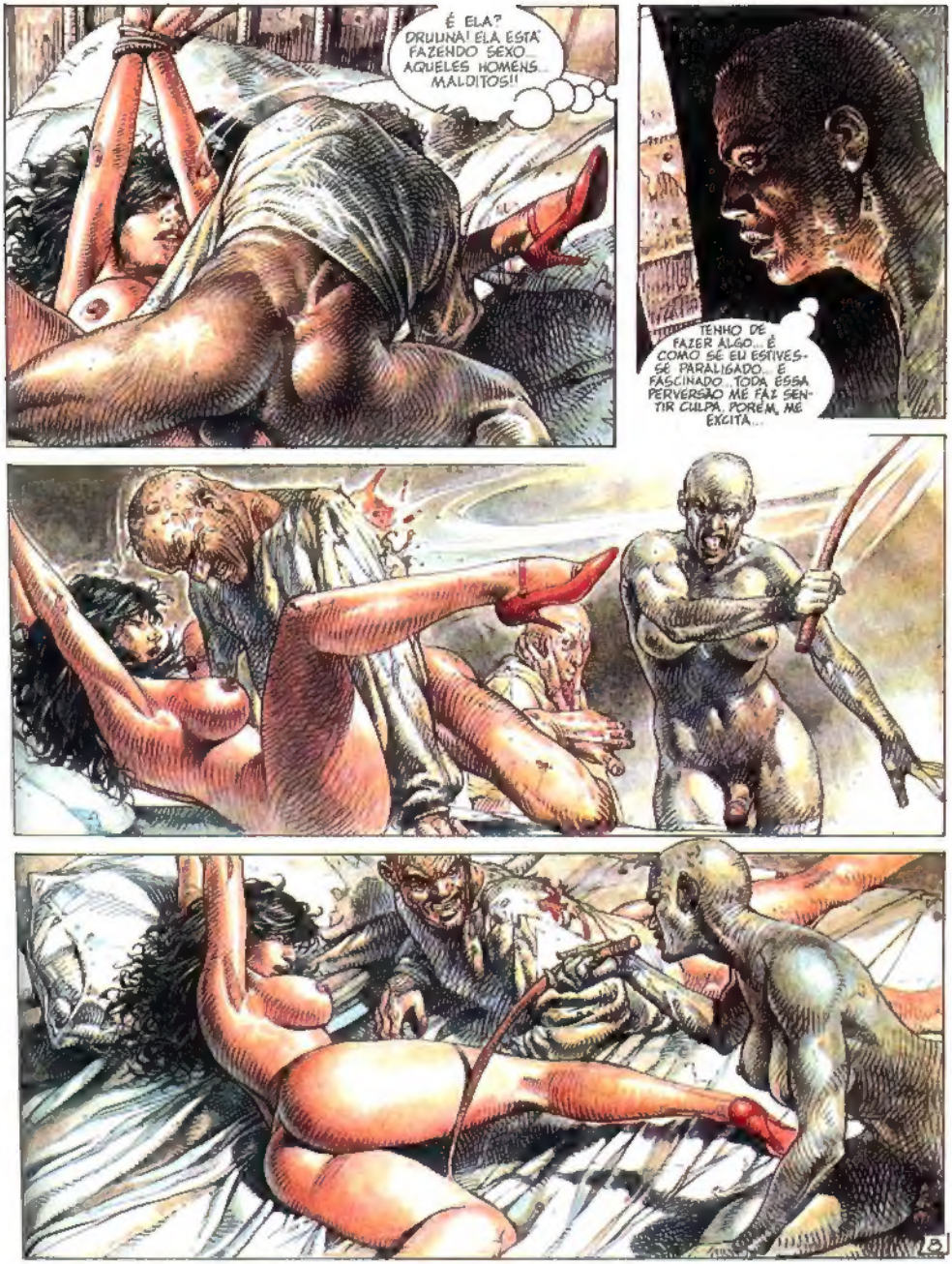
É ELA? DRUUNA! ELA ESTÁ FAZENDO SEXO... AQUELES HOMENS... MALDITOS!!
TENHO DE FAZER ALGO... É COMO SE EU ESTIVESSE PARALISADO... É FASCINADO... TODA ESSA PERVERSÃO ME FAZ SENTIR CULPA, PORÉM, ME EXCITA...

...ISSO... AH... AH... SIM! AHHH!!
NÃO.. NÃO... NÃO POSSO, DRUUNA, EU NÃO POSSO TE AJUDAR PORQUE UMA FORÇA MALIGNA MAIOR PARALISOU MINHA VONTADE.. E ESTÁ ME FAZENDO ASSISTIR.. E APRECIAR ESTA VISÃO HORRENDA!
EI.. ALGUÉM ESPREITA ATRÁS DA PORTA... O QUE É ISSO? O QUE ESTÁ ACONTECENDO? NÃO... NÃO!

NÃO, NÃO, DRUUNA, NÃO, ASSIM NÃO!
DRUUNA, NÃO NÃO! OH, ONDE ESTOU?
ANALISANDO MAIS A FUNDO, ESTOU UM SONHO SIM, ESTAVA SONHANDO. FOI UM PESADELO! MAS PARECIA TÃO REAL. DRUUNA E AQUELAS CRIATURAS MONSTRUOSAS. FOI TERRÍVEL. E EU ESTAVA LÁ, IMÓVEL, ASSISTINDO A TUDO, FASCINADO. NÃO PODIA REAGIR. SIMPLESMENTE NÃO PODIA. VOCÊ OLHOU PARA MIM E SORRIU. OH, E QUE SORRISO! SEUS OLHOS! MEU DEUS, O BRILHO NOS SEUS OLHOS...
O QUE SERÁ QUE PODE SIGNIFICAR ESTE SONHO? SONHOS TÊM ALGUM SIGNIFICADO? EXPERIMENTAR UM SONHO DENTRO DO SONHO DE OUTRA PESSOA E, ENTÃO, SONHAR COMIGO MESMO? É INCRÍVEL. TOTALMENTE ABSURDO!

MEUS SENTIMENTOS POR AQUELA MULHER SÃO FORA DO COMUM PRA MIM. MELHOR TER CUIDADO. TENHO DE ME CONTROLAR. E QUE DIABOS É AQUILO?
TALVEZ EU NÃO O TENHA NOTADO ANTES. HÁ QUANTO TEMPO ESTÁ AÍ?
A JULGAR PELA POEIRA, CREIO QUE FAZ UM BOM TEMPO. ESTRANHO. PARECE UM ANDRÓIDE OU UM ROBÔ EM CONDIÇÕES PRECÁRIAS. SIM, TALVEZ UMA ESPÉCIE ANTIGA, O PRODUTO DE ALGUMA TECNOLOGIA OBSOLETA.
OU ENTÃO
PODERIA SER UMA CRIATURA PRIMITIVA COM UMA ARMADURA OU TALVEZ UMA CASCA PARA PROTEGÊ-LO. E AQUILO FOI SO UM REFLEXO OU ?
SIM, ELE ESTÁ REFLETINDO ALGO ATRÁS DE MIM!

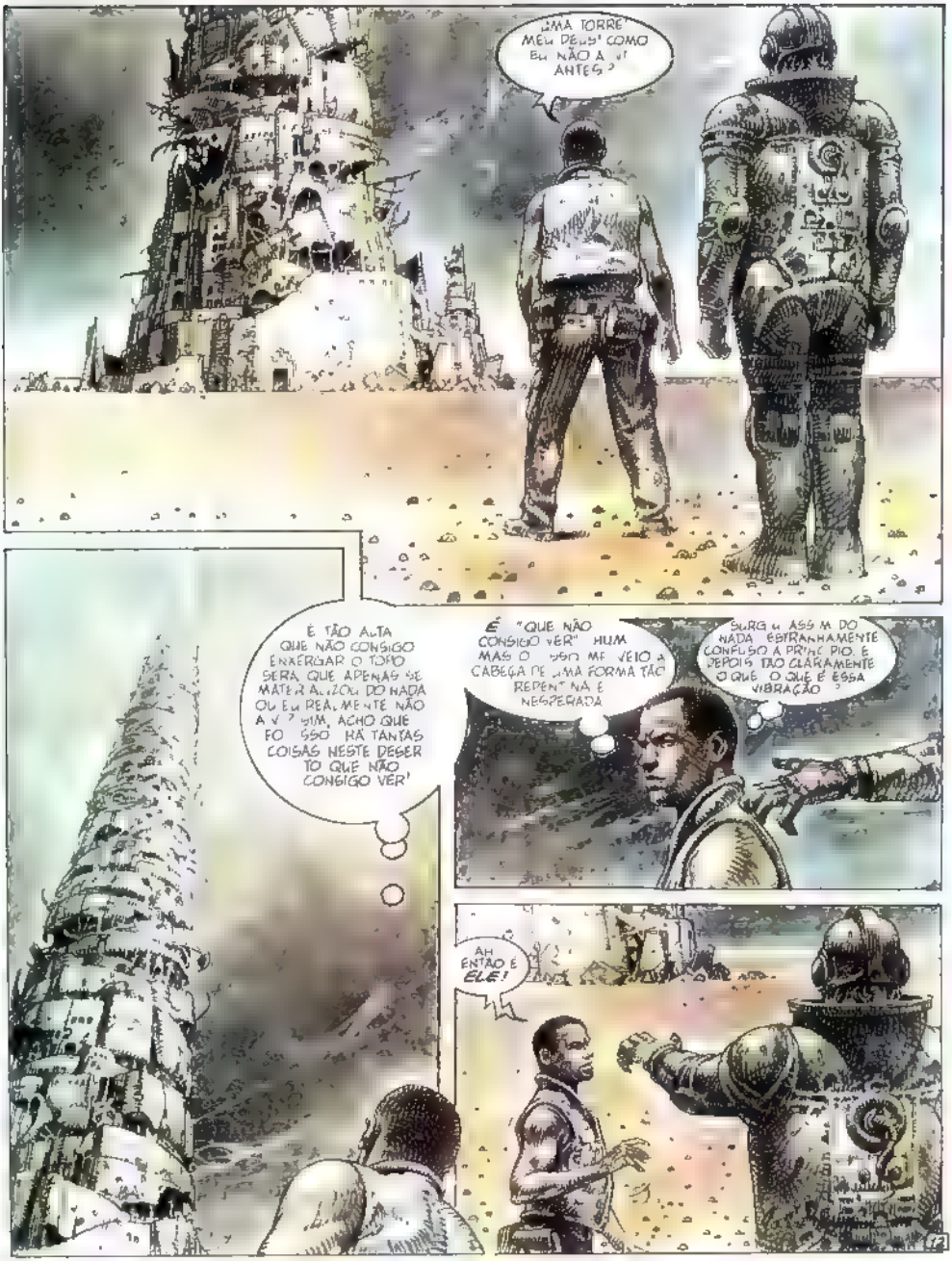
UMA TORRE? MEU DEUS! COMO EU NÃO A VI ANTES?
É TÃO ALTA QUE NÃO CONSIGO ENXERGAR O TOPO. SERÁ QUE APENAS SE MATERIALIZOU DO NADA OU EU REALMENTE NÃO A VI? SIM, ACHO QUE FOI ISSO. HÁ TANTAS COISAS NESTE DESERTO QUE NÃO CONSIGO VER.
É "QUE NÃO CONSIGO VER". HUM... MAS O QUE ME VEIO À CABEÇA DE UMA FORMA TÃO REPENTINA E INESPERADA
SURGIU ASSIM DO NADA. ESTRANHAMENTE CONFUSO A PRINCÍPIO. E DEPOIS TÃO CLARAMENTE O QUE... O QUE É ESSA VIBRAÇÃO?
AH, ENTÃO É ELE!

TELEPATIA! ELE ESTÁ TENTANDO ENVIAR UMA MENSAGEM
MEU DEUS! SÃO OLHOS HUMANOS. ELES ESTÃO TENTANDO ME DIZER ALGO MAS EU NÃO CONSIGO ENTENDER. A VIBRAÇÃO É MUITO FORTE
AGORA ENTENDI "ENTRE AS SOMBRAS AO LONGO DA TRILHA DO ANOITECER A TORRE" ELE ESTÁ FALANDO SOBRE A TORRE À UNHA TRILHA À UNHA CHANCE DE SOBREVIVÊNCIA SOBREVIVÊNCIA ATÉ O AMANHECER VER AQUELES CORPOS
HAN O DEUS
O ANTÍDOTO DEVE TER PARADO DE FUNCIONAR TENHO QUE CHEGAR À TORRE SE ESTIVER FORA UMA CHANCE DE SOBREVIVÊNCIA TENHO QUE SER RÁPIDO

ELES ESTÃO QUASE ME ALCANÇANDO!
AARGHH! NÃO!

OH, DEUS EU NÃO VOU CONSEGUIR
MINHA NOSSA VEJA AQUELES OLHOS ELES AINDA ESTÃO TENTANDO DIZER ALGO TISSO SENTIR UMA ÚNICA DA ENTRE AS SOMBRAS DA TORRE A UNICA CHANCE DE SOBREVIVÊNCIA
AAHHH!
EU SENTI SUA DOR NA MINHA ALMA POR UM INSTANTE, O MEDO E A ANSIA DA MORTE INVADIRAM MEU SER

AQUELA BELA MULHER É ELA
BAR A PASSAGEM SECRETA
DAR MUITO

AGORA QUE ESTOU AQUI, ME SINTO INTIMAMENTE LIGADO À VIDA DEPOIS DO POUCO TEMPO QUE ME FOI DADO ... NÃO SINTO MAIS PODER FAZÊ-LO E SE ... DRUINA FICARIA TÃO SOZINHA
ELA ERA A ÚNICA QUE PODIA CONTATAR
POSSO ENTENDER SEU PROBLEMA E ESTOU TENTANDO RESOLVÊ-LO, MAS DE ONDE ESTOU É MUITO DIFÍCIL TRAVAR CONTATO COM O COMPUTADOR A BORDO DE SUA NAVE. ENCONTRE DRUINA, SALVE-A E LEVE-A DE VOLTA PARA O LUGAR DE ONDE ELA VEIO. DEIXE ESTE LUGAR INSANO
FOI VOCÊ QUE APARECEU PARA MIM COMO UM ROBÔ NO DESERTO. VOCÊ ME MOSTROU O CAMINHO E SALVOU MINHA VIDA. EU VIVO E MORRER E AGORA
VIDA, MORTE, ESTE É UM MUNDO DE ILUSÕES. MORRI HÁ MUITO TEMPO ATRÁS, MAS VOCÊ ESTÁ VIVO, COMANDANTE WILLIAMSON, E NESTE LUGAR VOCÊ TEM DE USAR SUA MENTE RACIONALMENTE. CUIDADO COM A RAZÃO!
MANTENHA TODAS AS EMOÇÕES E SENTIMENTOS LONGE DE VOCÊ. LEMBRE-SE, ESTAS COISAS NÃO LHE PERTENCEM! SE VOCÊ FALHAR, FICARÁ PERDIDO NESTE PESADELO, NO PESADELO DELE
18

EI! PAREM NÃO, NÃO!
DIABO! O QUE ESTÁ FAZENDO? PARE NÃO É MAS VOCÊ LOUCO É

DRUUNA VOCÊ VOCÊ OH NÃO, NÃO!

OH, MEU DEUS! AAH ARGH NÃO!

AAAARGH!

AAHH

ESSES CORPOS PEGAJOSOS E NOJENTOS AS MÃOS FEITO GARRAS TENTANDO ARRANCAR MEU CÉREBRO MAS A COISA MAIS HORRÍVEL DE TODAS FOI A SENSAÇÃO DE QUE ELES QUE KIAM ANIQUILAR MINHA MENTE, MINHA IDENTIDADE, MEU PRÓPRIO SER

SIM, A MENTE ESTÁ E A OBSESSÃO DE LEWIS ELE QUER CONTROLAR MENTES E ESPÍRITOS, TODA A ENERGIA VITAL DELES ENFIM, COMEÇO A ENTENDER

DRUUNA ESTAVA A A NÃO SER QUE ENHA SIDO UMA PROTEÇÃO DO MEU SUBCONSCIENTE

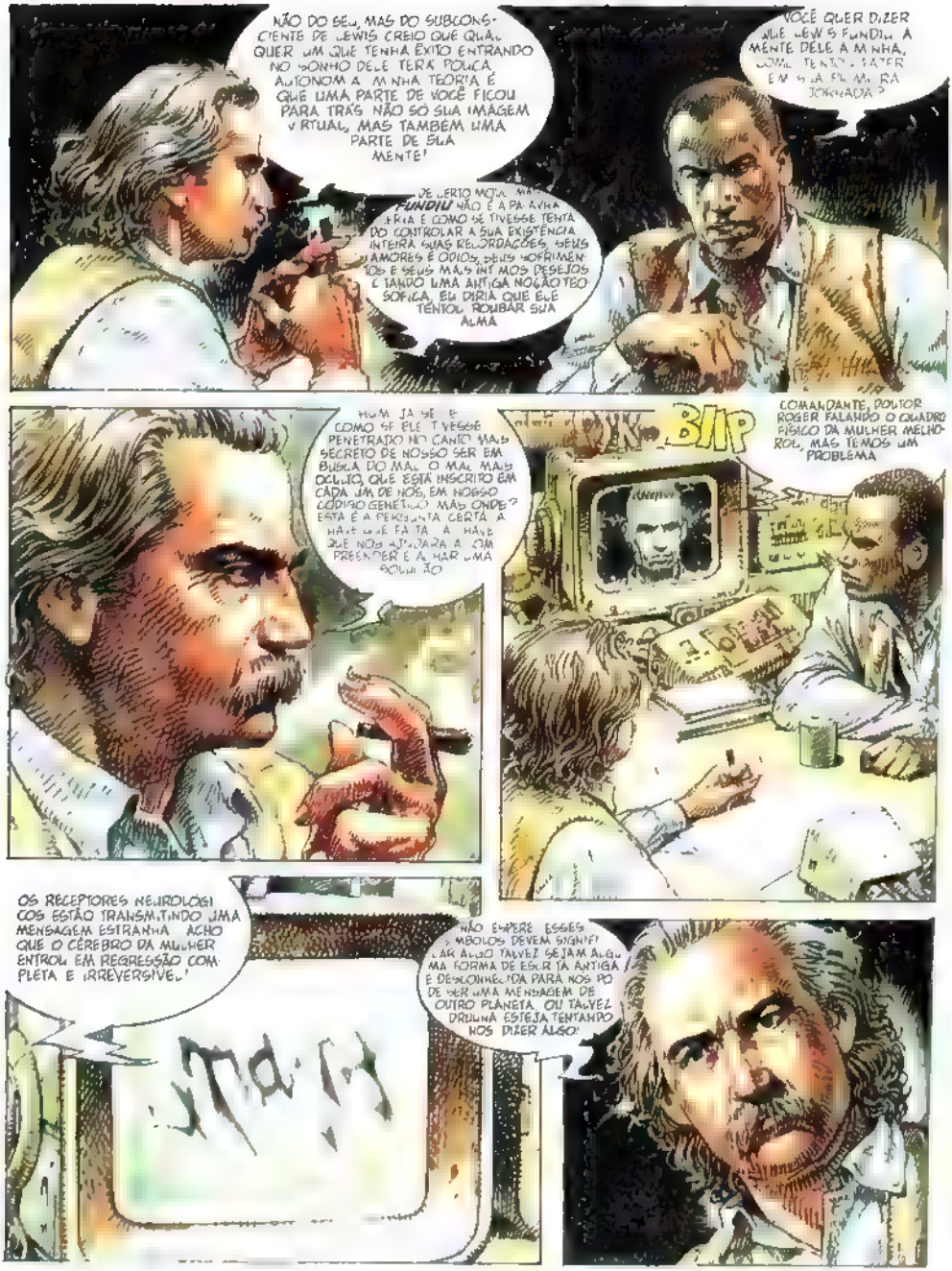

NÃO DO SEU, MAS DO SUBCONSCIENTE DE LEWIS CREIO QUE QUALQUER UM QUE TENHA ÊXITO ENTRANDO NO SONHO DELE TERÁ POUCA AUTONOMIA. MINHA TEORIA É QUE UMA PARTE DE VOCÊ FICOU PARA TRÁS. NÃO SÓ SUA IMAGEM VIRTUAL, MAS TAMBÉM UMA PARTE DE SUA MENTE!

DE CERTO MODO UMA FUNDIU NÃO É A PALAVRA CERTA E COMO SE TIVESSE TENTADO CONTROLAR A SUA EXISTÊNCIA INTEIRA SUAS RECORDAÇÕES, SEUS AMORES E ÓDIOS, SEUS SOFRIMENTOS E SEUS MAIS ÍNTIMOS DESEJOS. E TANDO UMA ANTIGA NOÇÃO TEOSÓFICA, EU DIRIA QUE ELE TENTOU ROUBAR SUA ALMA

VOCÊ QUER DIZER QUE LEWIS FUNDIU A MENTE DELE A MINHA, COMO TENTOU FAZER EM SUA PRIMEIRA JORNADA?

HUM, JÁ SEI. E COMO SE ELE TIVESSE PENETRADO NO CANTO MAIS SECRETO DE NOSSO SER EM BUSCA DO MAL. O MAL MAIS OCULTO, QUE ESTÁ INSCRITO EM CADA UM DE NÓS, EM NOSSO CÓDIGO GENÉTICO. MAS ONDE? ESTA É A PERGUNTA CERTA. A HAVE QUE FALTA. A HAVE QUE NOS AJUDARÁ A COMPREENDER E ACHAR UMA SOLUÇÃO

BIIP

COMANDANTE, DOUTOR ROGER FALANDO O QUADRO FÍSICO DA MULHER MELHOROU, MAS TEMOS UM PROBLEMA

OS RECEPTORES NEUROLÓGICOS ESTÃO TRANSMITINDO UMA MENSAGEM ESTRANHA. ACHO QUE O CÉREBRO DA MULHER ENTROU EM REGRESSÃO COMPLETA E IRREVERSÍVEL!

NÃO ESPERE. ESSES SÍMBOLOS DEVEM SIGNIFICAR ALGO. TALVEZ SEJAM ALGUMA FORMA DE ESCRITA ANTIGA E DESCONHECIDA PARA NÓS. PODE SER UMA MENSAGEM DE OUTRO PLANETA. OU TALVEZ DRUUNA ESTEJA TENTANDO NOS DIZER ALGO!

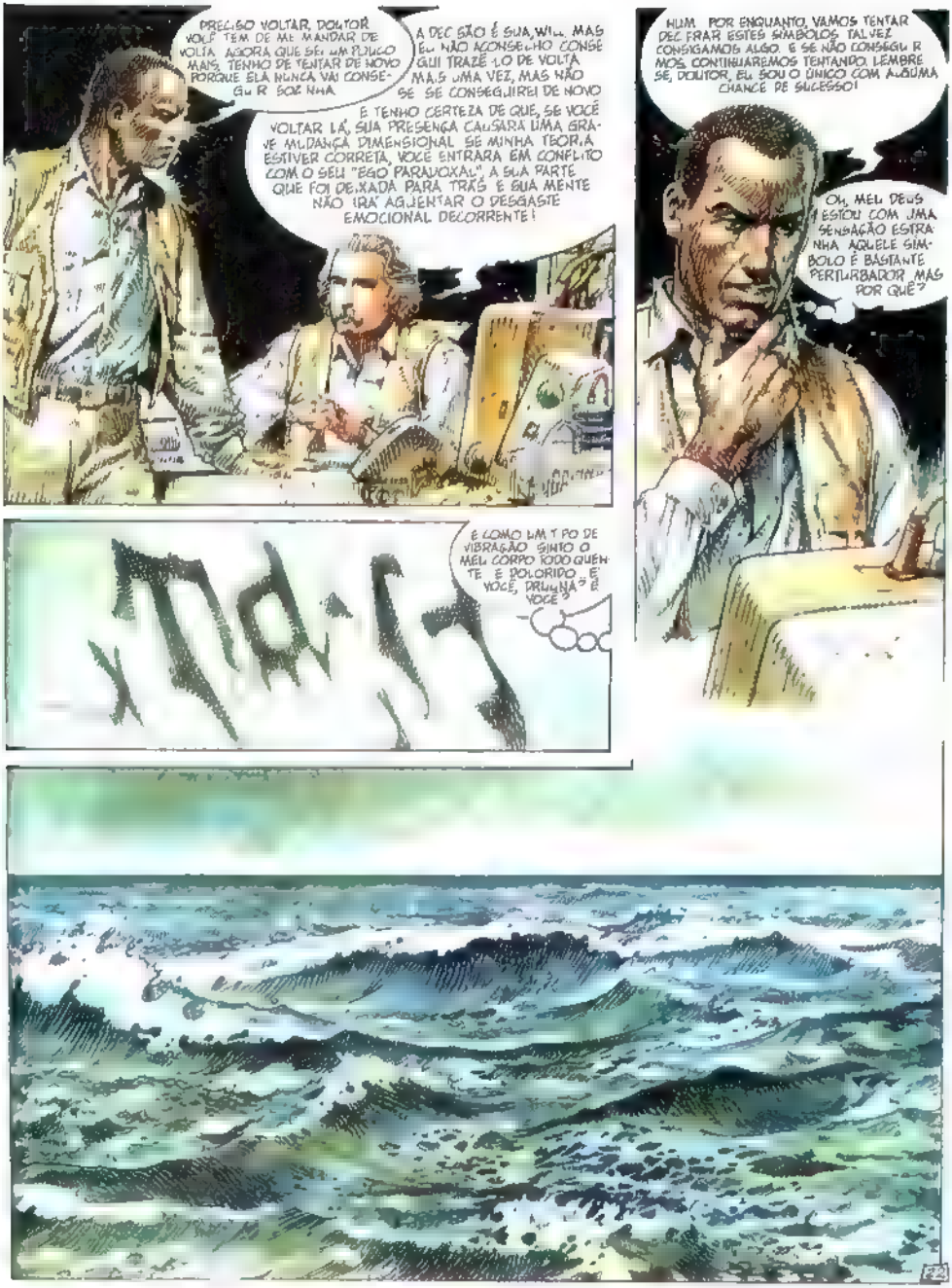
PRECISO VOLTAR, DOUTOR. VOCÊ TEM DE ME MANDAR DE VOLTA AGORA QUE SEI UM POUCO MAIS. TENHO DE TENTAR DE NOVO PORQUE ELA NUNCA VAI CONSEGUIR SOZINHA
A DEC SÃO É SUA, WILL. MAS EU NÃO ACONSELHO CONSEGUI TRAZÊ-LO DE VOLTA MAIS UMA VEZ, MAS NÃO SE SE CONSEGUIREI DE NOVO
E TENHO CERTEZA DE QUE, SE VOCÊ VOLTAR LÁ, SUA PRESENÇA CAUSARÁ UMA GRAVE MUDANÇA DIMENSIONAL. SE MINHA TEORIA ESTIVER CORRETA, VOCÊ ENTRARÁ EM CONFLITO COM O SEU "EGO PARADOXAL". A SUA PARTE QUE FOI DEIXADA PARA TRÁS E SUA MENTE NÃO IRÁ AGUENTAR O DESGASTE EMOCIONAL DECORRENTE!
HUM. POR ENQUANTO, VAMOS TENTAR DECIFRAR ESTES SÍMBOLOS. TALVEZ CONSIGAMOS ALGO. E SE NÃO CONSEGUIRMOS, CONTINUAREMOS TENTANDO. LEMBRE-SE, DOUTOR, EU SOU O ÚNICO COM ALGUMA CHANCE DE SUCESSO!
OH, MEU DEUS! ESTOU COM UMA SENSAÇÃO ESTRANHA AQUELE SÍMBOLO É BASTANTE PERTURBADOR. MAS POR QUÊ?
É COMO UM TIPO DE VIBRAÇÃO. SINTO O MEU CORPO TODO QUENTE E POLORIDO. É VOCÊ, DRUUNA? É VOCÊ?

MEU DEUS! ESTOU COM UMA ESTRANHA SENSAÇÃO DE DEJÀ VU. JÁ PASSEI POR ESTE MOMENTO. EU CONHEÇO ESTE LUGAR. EU LEMBRO DA ÁGUA, DA LUZ, DO CALOR. EU SINTO COMO SE TIVESSE NASCIDO OUTRA VEZ

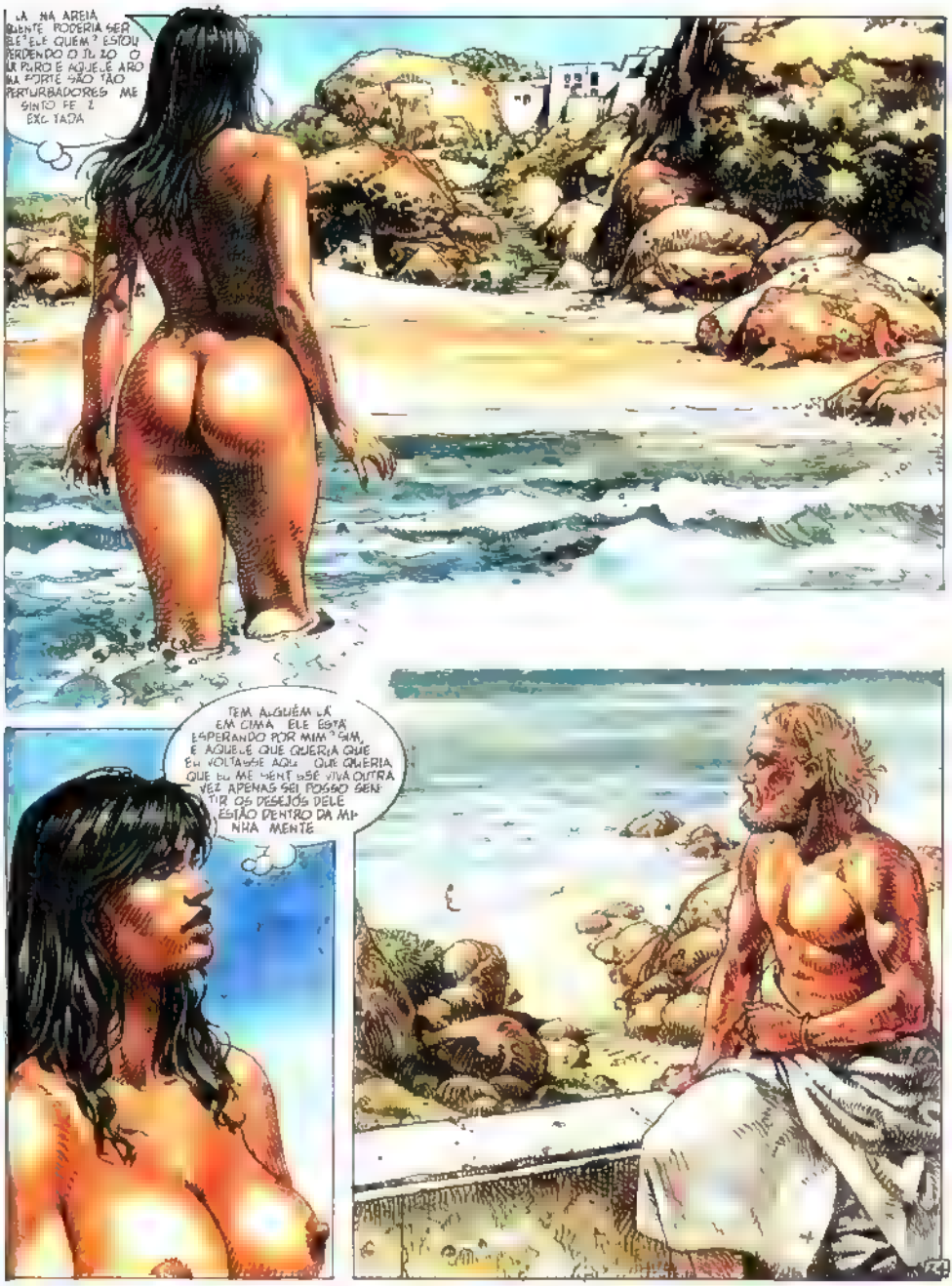
JÁ NA AREIA QUENTE PODERIA SER ELE? ELE QUEM? ESTOU PERDENDO O JUÍZO O MUNDO E AQUELE LUGAR SÃO TÃO PERTURBADORES ME SINTO FELIZ EXCITADA
TEM ALGUÉM LÁ EM CIMA ELE ESTÁ ESPERANDO POR MIM? SIM, E AQUELE QUE QUERIA QUE EU VOLTASSE AQUI QUE QUERIA QUE EU ME SENTISSE VIVA OUTRA VEZ APENAS SEI POSSO SENTIR OS DESEJOS DELE ESTÃO DENTRO DA MINHA MENTE

NÃO É MA
RAVILHOSO? AHHM
QUE JOGAR MAGNÍFICO!
SINTO VONTADE DE FAZER
AMOR EXATAMENTE COMO NA
PRIMEIRA VEZ E ELE ME OBSER
VANDO LÁ DE CIMA ELE TAM
BÉM QUER EU SEI, PORQUE
QUERO TANTO QUANTO
ELE

AH, AGORA ENTEN
DO ESTE HOMEM ESTÁ
AQUI POR MINHA CAUSA,
PARA SATISFAZER TODOS
OS MEUS DESEJOS

OH, MEU DEUS!
ELE É LINDO! UM COR
PO PERFEITO! ELE ESTÁ SOR
RINDO PRA MIM MAS ELE
TEM UM OLHAR ESTRANHO
E MEIO
INQUIETANTE

NÃO, APENAS EU
QUE SINTO
ESSE DESEJO. EU ACHEI
O TAPA-SEXO DELE BEM
EXCITANTE. ESCONDE
AQUILO QUE ME DÁ
PRAZER. SIM, ELE
FARÁ TUDO QUE PUDER
PARA ME SATISFAZER.
EU SEI DISSO PARA
SATISFAZER A NÓS
DOIS

O OUTRO HOMEM LA
ESTÁ NOS OBSER
VANDO E ESTÁ FICANDO EXC
TADO ME OLHANDO BRINCAR
COM ESTE PENIS O SUBLIME
COMPLEMENTO PARA O NOS
SO JOGO DE AMOR!
É ASSIM QUE ELE
ME AMA, É ASSIM QUE
ELE ME QUER E ME AGRADA
AGIR COMO UMA PUTA
ELE CONHECE MEUS
DESEJOS MAIS
ÍNTIMOS E
PROIBIDOS!
É ISSO, SIM
SIM DESSE JEITO
ME AMBE AHHH
DESLIZE SUA
LINGUA SOBRE
MIM
NÃO PARE
EHHH
HUMMM E TÃO
BOM

CALMA CALMA DEIXE ME CONHECÊ-LO HUMMM, É MUUUITO GRANDE DEIXE-ME TOCA-LO SIM, EU QUERO ENFIÁ-LO NA MINHA BOCA
HUMMMM OH, VOCÊ É TÃO BOM E ELE É TÃO GOSTOSO
HUMMMMM
OH
VOCE VEIO MAIS PERTO PARA PODER VER MELHOR? SIM OLHE PRA MIM, OLHE VOCÊ GOSTA? ELE É TÃO VIR. ELE É BOM E EU POSSO SENTI-LO ME PENETRANDO
AHHHH

VOCÊ É MEU, TODO MEU. POSSO SENTIR OS SEUS OLHOS ACARICIANDO O MEU CORPO. POSSO SENTIR O SEU CALOR, A SUA ANSIEDADE. O SEU AMOR
OHHH AHHH
OLHE PARA MIM. OLHE PARA MIM. ESTOU ME ABRINDO. ESTOU ME ABRINDO PARA VOCÊ. POSSO SENTI-LO, DURO, DENTRO DE MIM. E EU GOSTO DISTO. OLHE, VOCÊ GOSTA TAMBÉM?
ELE ESTÁ ME PENETRANDO. MAS SE VOCÊ ME TOMAR, SERÁ VOCÊ QUEM VAI ME POSSUIR. E ISSO SERIA TÃO BOM. VOCÊ QUER QUE EU SEJA UMA PUTA E EU ADORO ISTO

SIM SIM MAIS PERTO SIM, SSO MESMO ELE ESTÁ ME PRENDENDO MA ABRINDO OLHE! AGORA ELE ESTÁ DENTRO DE MIM É É TÃO BOM Eu ACHO QUE PODERIA MORRER DE TESÃO Eu SEMPRE GOSTEI DISSO E EM SEU NOME ELE ME DÁ PRAZER POSSO SENTIR SEU PRAZER
SIM, DESSE JEITO ESTOU ABRINDO DEVAGAR, AAH COM CUIDADO VOCÊ É TÃO GRANDE POR SO SENTIR VOU CADA VEZ MAIS FUNDO SIM VOCÊ ESTÁ TOTALMENTE DENTRO DE MIM AH, ISSO É TÃO BOM
AAAH EU POSSO TE SENTIR SIM MAIS FUNDO MAIS FUNDO
OOOH AAH AAH HUMM VOCÊ É UM AAAH AH MAIS OOH UM ANIMAL SIM ISTO É TÃO BOM

HUMM OOHH?
AFRODITE, A QUE NASCEU DA ESPUMA DO MAR! ELE SE REFERE A MIM? COMO ESTOU ONGEGU NÃO ENTENDER ESSA ESCRITA EU QUERO ENTENDER COMO
AAHHH.. UHH..
TENHO QUE PENSAR NELE. NELE. ELE ESTÁ ESCAPANDO DE MIM. EU NÃO CONSIGO MAIS SENTIR SUAS EMOÇÕES TENHO QUE PENSAR NELE. MAS POR QUE É TÃO DIFÍCIL... ESTOU A UM PASSO DE PRAZER PRÓXIMA DO ORGASMO ELE ESTÁ ME DEIXANDO LOUCA
HÃ? O QUE ESTÁ ACONTECENDO?

AAAH!
OH, NÃO.. NÃO! NÃO!

MEU DEUS!
ISTO É INGANO! TUDO MUDOU! AQUELES DOIS HOMENS SUMIRAM DE REPENTE COMO SE TIVESSEM SIDO ENTERRADOS NA AREIA AS PEDRAS O MAR NÃO HÁ MAIS AGUA ESTOU SENDO SUGADA PARA UM MUNDO INFERNAL
DROGA, ESTOU ESCORREGANDO ESTOU SENDO PUXADA PARA BAIXO PELA TEMPESTADE TENHO QUE ME SEGURAR EM ALGUMA COISA ONDE É QUE EU VOU PARAR?

O MURO ESTÁ SE MOVENDO VÁ DESABAR MAS PARECE QUE HÁ ALGO LÁ EM CIMA

NÃO CONSIGO VER O QUE É PARECE UM TIPO DE CONSTRUÇÃO TENHO QUE ALCANÇAR A PLATAFORMA ANTES QUE

OH MEU DEUS O MURO ESTÁ COMPLETAMENTE VERTICAL AGORA EU TENHO EU TENHO QUE CHEGAR LÁ!

PRONTO CONSEGUI

AH!

OHH! OBRIGADA
UAH QUE SUSTO! EU PENSEI QUE JÁ ERA VOCÊ ME SALVOU OBRIGADA PODE ME DIZER O QUE ESTÁ ACONTECENDO AQUI É TUDO TÃO LOUCO FUGO MAS POR QUE VOCÊ ESTÁ ME OLHANDO DESSE JEITO? QUEM É VOCÊ?
EU VOCÊ É HORRÍVEL
QUAL O PROBLEMA? NOS JÁ NOS CONHECEMOS? ESPERE VOCÊ NÃO, NÃO PODE SER

SIM VOCÊ É EU OLHE PRA MIM EU SOU VOCÊ! EU SONHEI COM VOCÊ EU SABIA QUE VIRIA EU VIM POR SUA CAUSA
VOCÊ VOCÊ É EU MAS ISSO É INSANO! COMO PODE SER POSSÍVEL? ESTOU VENDO UM REFLEXO NUM ESPELHO? NADA DISSO FAZ SENTIDO
SIM QUE PARECE ESTRANHO MESMO PARA MIM MAS É ASSIM QUE AS COISAS SÃO E NÃO ME PERGUNTE POR QUÊ NÃO TENHO A MINIMA IDEIA NEM SEI AO CERTO SE SOBRE A IDEIA DE EXISTIR UMA OUTRA DRIUNA ALÉM DA ORIGINAL
A ORIGINAL? E QUEM ELA SERIA? ESPERE UM POUCO VOCÊ DISSE DRIUNA QUEM É DRIUNA? VOCÊ?
SIM, ISSO MESMO! POR QUE ESTA TÃO SURPRESA? ISSO DEVE SER O SEU NOME, SENDO VOCÊ MINHA CÓPIA
E EU NÃO SOU CÓPIA DE NINGUÉM E MEU NOME NÃO É
É MERDA! COMO POSSO TER ESQUECIDO MEU NOME? ULTIMAMENTE, EU TENHO PASSADO POR UNS MAUS BOCADOS E ME SINTO MEIO PERDIDA TALVEZ EU JÁ QUANDO EU ESCREVEU AQUELAS LETRAS NA ARE A E EU CONSEGUI DECIFRA-LAS CLARO QUE AQUELA ERA EU PORQUE EU SOU APHRODISIA
APHRODISIA? SEU NOME É APHRODISIA? É MAIS FANTASTICO AINDA OK, OK LEVANDO SE EM CONTA TODA ESSA SITUAÇÃO, CREIO QUE ESSE NOME DEVE SIGNIFICAR ALGO, EMBORA NÃO TENHA CERTEZA, MAS VAMOS TENTAR ACHAR A RESPOSTA JUNTAS NÃO VAMOS DISCUTIR PARA SER SINCERA, ATÉ GOSTO DE VOCÊ VAMOS SAIR DESTE LUGAR TRAGOEIRO
POR AQUI DEPRESSA
TRAGOEIRO COMO? E ONDE ESTAMOS NÓS?

VOCÊ DISSE QUE SEU NOME ERA DRUINA?
NÃO MESMO. A QUE É A ESTRANHA TRIBO A QUAL VOCÊ PERTENCE?
NÃO ESTAVA APENAS PENSANDO ALTO DE ESTRANHO NO?
PARA UM HOMEM QUE DIZ QUE ODEIA MULHERES TE MOSTRA MUITO AMOR E

HUMM... CERTO MAS VOU CHAMAR VOCÊ DE MULHER PORQUE É ASSIM QUE EU NÃO ME PREOCUPO EM QUE A MINHA ESPÉCIE

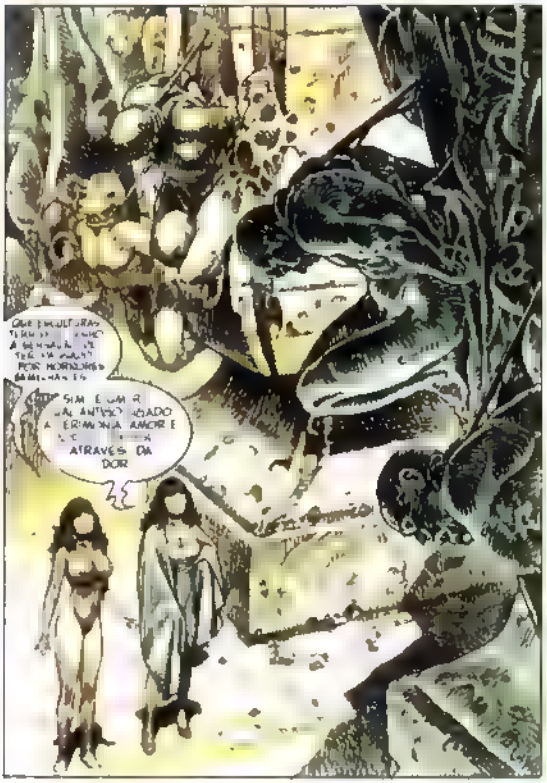
QUE ESCULTURAS TERRÍVEIS
SIM E UMA RELAÇÃO ODIADO E ESTRANHA AMOR E ÓDIO ATRAVÉS DA DOR

AGORA VOCÊ VÁ EMBORA VELA ME CHAMOU ATRAVÉS DAQUELA PORTA PROVAVELMENTE VOCÊ APRESSADA

DEVE
ONAR COM
A OUTRA MÃO
ALGUÉM SIM
E ELE!
O "ESPÍRITO" E ELE QUEM
NOS DEFORMA QUEM TOMA AS
NOSSAS VIDAS E UMA PARTE DE
PARA NOS
PODE ELE NÃO
E DEUS
AGORA ESTOU COME
CANDO A LEMBRAR, A ENTEN
DER FOI ELE QUEM CRIOU
APHRODISIA, MINHA CÓPIA
E NESSE CASO, EU
SOU
ELA ELA E COMO
EU DADO, DRUUNA
TENTE ESCAPAR DESTE
PESADELO VOLTE ANTES
QUE ELE TE
DESTRUA
VOCÊ DEVE VIR COMIGO VOCÊ TEM
DE SUPERAR
POSSO TER EX
LEMBRANÇAS, MAS AGORA QUE VOU
FICOU CONSCIENTE, ESTOU SENDO
NÃO, AQUELE ERA
SUA CÓPIA AGORA NÃO
PASSA DE UM CLONE DEFOR
MA
PARA

O QUÊ?!
AAAAH.

VOCÊ QUER SABER QUEM VOCÊ É, TE ONDE VOCÊ VEM [illegible] QUE ESTÁ AQUI? EU SE AS RESPOSTAS AGORA, MAS A VER DADE VAI DOER, PAULA. EU VOU TE CAUSAR MUITA DOR

SIM, SIM. POR FAVOR, ME DIGA NÃO SABER É MAIS DOLOROSO AINDA.

VOCÊ, EU E TUDO QUE NOS CERCA SOMOS PARTE DE UM SONHO. FOMOS SONHADOS POR UM "ESPÍRITO" QUE OUTRORA ERA HUMANO E AGORA NÃO PASSA DE ENERGIA EM ESTADO PURO. SEUS PODERES SÃO FANTÁSTICOS. EXTRAORDINÁRIOS. UMA VEZ, UM DOS HOMENS DE LÁ DE CIMA TENTOU ENTRAR NO SONHO POR TELEPATIA. QUIS CONTATAR O ESPÍRITO. VOCÊ TE? PARTE DO PASSADO DESSE HOMEM, ENTENDE? DEVE TER SIDO A LEMBRANÇA MAIS VIVIDA E ARDENTE DELE PORQUE O ESPÍRITO TE MATERIALIZOU E TE TRANSFORMOU EM PARTE DO SONHO DELE. VEJA, O ESPÍRITO TOMA VIDAS PORQUE PRECISA DE VIDA

EU NÃO PASSO DE UMA LEMBRANÇA DE UM HOMEM

NÃO, VOCÊ EXISTE, PAULA, OU TALVEZ VOCÊ EXISTIU NUM OUTRO MUNDO. O MUNDO DE ONDE AQUELE HOMEM VEIO

MAS PARA VOCÊ A ÚNICA REALIDADE É ESTE MUNDO. ONDE A BUSCA DESCOROSA POR PRAZER É [illegible] O QUE IMPORTA [illegible] MAIS [illegible] QUE ESCAPAR DE SEU DESTINO [illegible] QUERIDAS SERIA UM PEDAÇO DEIXAR ESTE [illegible] MALDAR SUAS [illegible] OS HOMENS ESTÃO [illegible] QUEREM POSSUIR VOCÊS DE ACORDO COM OS DESEJOS DELES

CALE-SE. ELA ESTÁ CERTA. É A NOSSA ÚNICA SAÍDA!

VACA!

PRUUNA, POR FAVOR, DIGA O NOME DO HOMEM. ACHO QUE ME AJUDARIA A LEMBRAR, MESMO QUE ME ASSUSTE

NUNCA SOUBE O VERDADEIRO NOME. TODOS O CHAMAVAM DE DOUTOR

DOUTOR DOUTOR SIM, MEU DEUS, O SOM DE SEU NOME ME FAZ SENTIR AQUELA APAIXO NADA. MAS É DIFÍCIL LEMBRAR. APEGAR DISSO, ELE NÃO ME ESQUECEU. ESTOU NA MENTE DELE. SOU UMA CRIAÇÃO DE SUAS RECORDAÇÕES

VOCÊ ESTAVA CERTA. FOI DOLOROSO. MAS OBRIGADO POR TER CONTADO A VERDADE

AH DEUS ISTO É LOUCURA. AHI EU NUNCA TINHA ME SENTIDO TÃO PUTA COMO NESTE BORDEL. HUMMM É IRRESISTÍVEL. NÃO POSSO ME CONTROLAR

É IRRESISTÍVEL PARA MIM TAMBÉM. E PARA ELES. SENTE O CHEIRO DESSE PERFUME? ESTÁ EM TODA PARTE. É IRRESISTÍVEL. É O BASTANTE PRA TE DEIXAR LOUCA. É UM AFRODISIAL

LEX VAI TERMINAR QUANDO SAIRMOS DESTE LUGAR. PA A VOCÊ VAI VER. ENCONTRAREMOS UMA SAÍDA. HUMMM, QUE VERMES REPULSIVOS! MESMO ASSIM QUANDO ME TOCAM, SINTO UM PRAZER TÃO INTENSO

BORDEL, MAS É EXCITANTE QUE GATA NO CIO, SENDO TOCADA, LAMBIDA E PENETRADA POR GENTE OBSCENA, EM VEZ DE
OH..

ESTE NÃO É O LABORATÓRIO ONDE DRUUNA COMEÇOU A TER SEU SONHO TELEPÁTICO E EU DEVIA SABER JÁ QUE POSSUO AS MEMÓRIAS DELA ENTÃO

VAMOS VER AGORA NÃO ESTOU NA NAVE MÃE TENHO CERTEZA DISSO É MUITO PEQUENA PODERIA SER MAS É CLARO E ISSO ESTOU NUM DOS MÓDULOS DE ESCAPE DE EMERGÊNCIA

MEU DEUS O UNIVERSO INFINITO ME FAZ SENTIR TÃO SOLITÁRIA ESTOU TOMADA PELO MEDO E PELA ANSIEDADE NÃO É FÁCIL ESTAR VIVA NÃO POSSO DIZER QUE GOSTO, MAS TENHO QUE ME ACOSTUMAR COM ISSO

ESTA DEVE SER A TRIPULAÇÃO DOS RECONHECIDOS COMANDANTE WILL DOUTOR E O NOME DA MULHER É TERRY COMO E QUANDO ELES CONSEGUIRAM ESCAPAR DA NAVE? O QUE PODE TER ACONTECIDO?

"MAL"!

ESTES SÃO OS MOMENTOS FINAIS DE NOSSA EXISTÊNCIA ELES NÃO PASSAM DE ILUSÕES ENGENDRADAS PELA MENTE "DELE"
QUEM ESTÁ A
NÓS PERDEMOS A ... FALHAMOS EM NOSSA TENTATIVA DE DESENVOLVER ... PORQUE ... EXTRATO DE MANDRÁGORA ASSIM DECIDIMOS ABANDONAR A NAVE MÃE ERA A ÚNICA ALTERNATIVA
O MECANISMO ESTÁ PROGRAMADO PARA DETONAR EM 36 HORAS APÓS ESTE TEMPO, A NAVE SE AUTO DESTRUIRÁ TODOS OS FRAGMENTOS SERÃO ... NA EXPLOSÃO NUCLEAR A CONTAGEM REGRESSIVA COMEÇOU
PORTANTO ELE MORRE ... QUE CRIOU DESAPARECERÁ COM ELE NÃO ENTENDE ESCUTE ME ... QUE VOCÊ QUERIA VER, MAS VOCÊ E EU SOMOS PARTE DO SONHO DELE E NÓS VAMOS MORRER ESTE É O FIM
VOCÊ ESTÁ AQUI
NADA
TAMBÉM MINHA VIDA ... NADA
ELA AINDA ESTÁ LÁ
NÃO. NÃO!

O TEMPO SE ESGOTOU!
AH!
OH, MEU DEUS!
VENHA, DRUJUNA, VOCÊ DEVE DEIXAR ESTE ANTRO DE MORTE. TUDO ESTÁ ACABADO AQUI!
SHASTAR! OH, SHASTAR, É VOCÊ! SIM... AJUDE-NOS A SAIR DAQUI!
É ELA QUEM DEVE IR. ELA É REAL. ELA EXISTE. EU NÃO... EU SOU APENAS O PRODUTO DE UM SONHO. SÓ UMA MEMÓRIA. E AGORA ESTOU MORRENDO.

NÃO, PAULA... VENHA... OU, SHASTAR, POR FAVOR!
É IMPOSSÍVEL. ELA NÃO PODE VIR. NÃO TEMOS MUITO TEMPO...
VÁ, DRULINA, VÁ. VOCÊ ESTÁ VIVA. VOCÊ DEVE PARTIR. LEMBRE-SE DE MIM. ADEUS, MINHA AMIGA...
DEPRESSA, DRULINA. ALÉM DAQUELE TÚNEL ESTÁ A LUZ, SALVAÇÃO E VIDA. VÁ, DRULINA... VÁ...
SIM, SIM, MAS E VOCÊ? VOCÊ NÃO VEM?
SHASTAR?

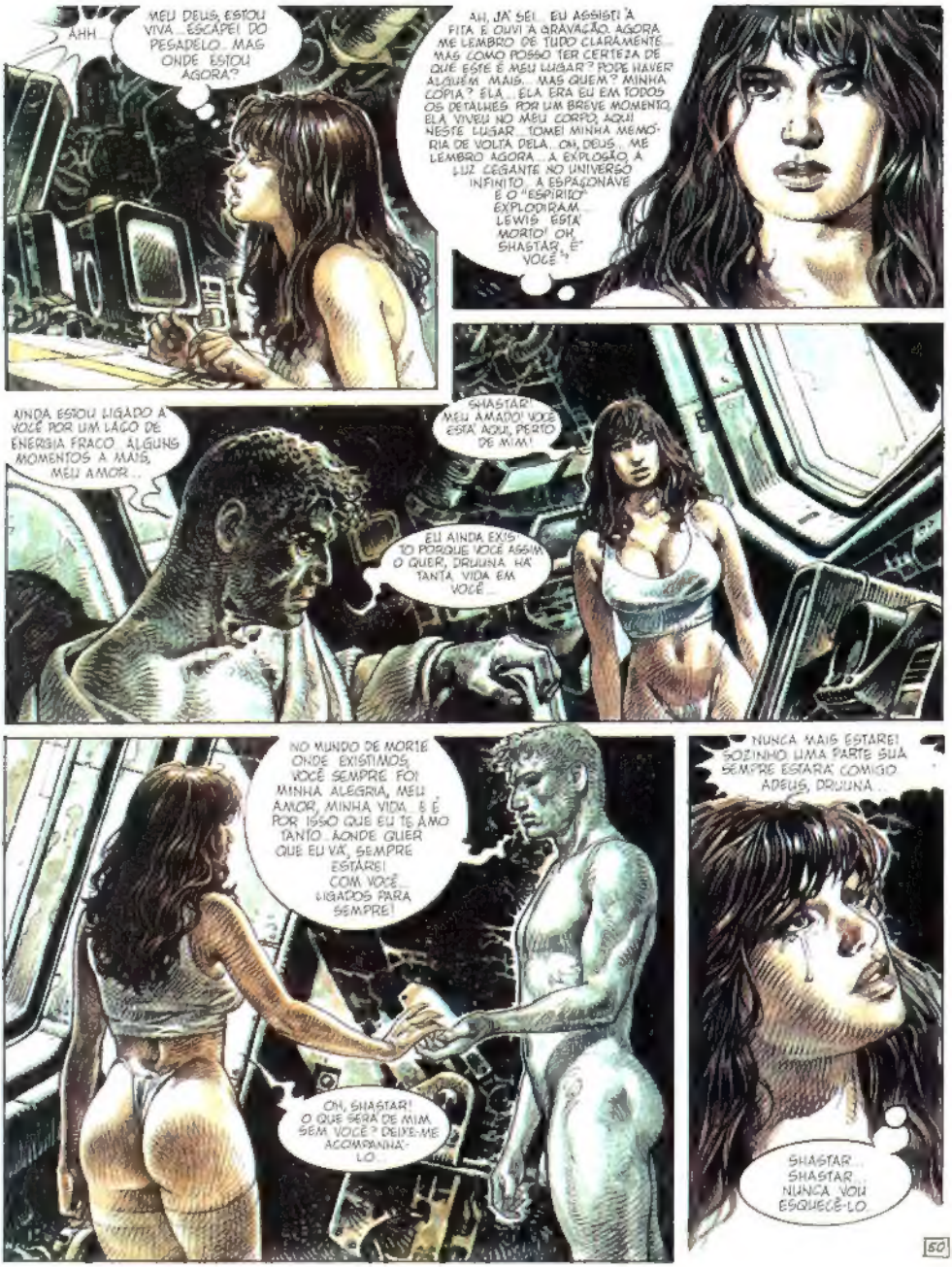
AHH...
MEU DEUS, ESTOU VIVA... ESCAPEI DO PESADELO... MAS ONDE ESTOU AGORA?
AH, JÁ SEI... EU ASSISTI À FITA E OUVI A GRAVAÇÃO. AGORA ME LEMBRO DE TUDO CLARAMENTE... MAS COMO POSSO TER CERTEZA DE QUE ESTE É MEU LUGAR? PODE HAVER ALGUÉM MAIS... MAS QUEM? MINHA CÓPIA? ELA... ELA ERA EU EM TODOS OS DETALHES. POR UM BREVE MOMENTO, ELA VIVEU NO MEU CORPO, AQUI NESTE LUGAR... TOMEI MINHA MEMÓRIA DE VOLTA DELA... OH, DEUS... ME LEMBRO AGORA... A EXPLOSÃO, A LUZ CEGANTE NO UNIVERSO INFINITO... A ESPAÇONAVE E O "ESPÍRITO" EXPLODIRAM... LEWIS ESTÁ MORTO! OH, SHASTAR, É VOCÊ?
AINDA ESTOU LIGADO A VOCÊ POR UM LAÇO DE ENERGIA FRACO. ALGUNS MOMENTOS A MAIS, MEU AMOR...
SHASTAR! MEU AMADO! VOCÊ ESTÁ AQUI, PERTO DE MIM!
EU AINDA EXISTO PORQUE VOCÊ ASSIM O QUER, DRUUNA. HÁ TANTA VIDA EM VOCÊ...
NO MUNDO DE MORTE ONDE EXISTIMOS, VOCÊ SEMPRE FOI MINHA ALEGRIA, MEU AMOR, MINHA VIDA. E É POR ISSO QUE EU TE AMO TANTO. AONDE QUER QUE EU VÁ, SEMPRE ESTAREI COM VOCÊ... LIGADOS PARA SEMPRE!
OH, SHASTAR! O QUE SERÁ DE MIM SEM VOCÊ? DEIXE-ME ACOMPANHÁ-LO!
NUNCA MAIS ESTAREI SOZINHO. UMA PARTE SUA SEMPRE ESTARÁ COMIGO. ADEUS, DRUUNA...
SHASTAR... SHASTAR... NUNCA VOU ESQUECÊ-LO.

ADEUS, SHASTAR! ADEUS, MEU AMADO!
SHASTAR E LEWIS NÃO MAIS EXISTEM. TENHO QUE ACEITAR A TRISTE REALIDADE. ACABOU. ESTOU SOZINHA! DEVO DORMIR AGORA E MERGULHAR NUM SONO SEM SONHOS. ESTOU FARTA DE SONHOS! COMO O DOUTOR DIRIA: É UM POUCO COMO MORRER... QUERO ACORDAR NUM OUTRO MUNDO... ONDE, NÃO SEI! PENSAREI NISSO AMANHÃ... SIM... AMANHÃ...